BOCAGE MANCEAU - PLATEAU CALAISIEN

COMMUNES EXPRESS

BALLON-SAINT-MARS
Conseil municipal. Jeudi 28 juin, 20 h 30, salle polyvalente, Saint-Mars-sous-Ballon.

SOUILLÉ
Balade gourmande. Inauguration parcours du chanvre à travers une ballade gourmande de 8 km. Proposé par la municipalité. Vendredi 29 juin, 18 h 30, salle polyvalente. Réservation avant le 26 juin. Contact : 02 43 27 64 21.

SOULIGNÉ-SOUS-BALLON
Conseil municipal. Mardi 26 juin, 20 heures, mairie. Urbanisme : examen des déclarations d'intention d'aliéner. Budget communal 2018 : taxe locale sur la publicité extérieure ; participation demandée aux communes pour les enfants domiciliés hors commune mais scolarisés à Souligné ; demande d'aide auprès de la Fondation du patrimoine pour les travaux de l'église. Activités périscolaires (accueil, cantine) : bilans partiels année scolaire 2017-2018 ; organisation des services pour la rentrée 2018-2019.

CHAMPAGNÉ
Conseil municipal. Mercredi 27 juin, 19 heures, mairie salle du conseil. Décisions modificatives n° 2. Bourse atout jeunes attribution budget. Parc de l'Huisne : demande de subvention au conseil départemental. Église validation de la restauration du retable majeur et demande subvention. Projet de construction d'un pôle culturel : règles de fonctionnement du jury du concours. Subvention association E'viedance.

CONNERRÉ
Générations mouvement. Jeux de cartes. Vendredi 29 juin, de 14 heures à 18 heures, salle Capella.

SAINT-MARS-LA-BRIÈRE
Conseil municipal. Jeudi 28 juin, 20 h 30, mairie. Installation nouveau conseiller municipal. Commissions municipales, désignation d'un membre (culture, CCAS, SIDERM). Budget principal 2018. Modification grille tarifs locations de salles 2018. Transfert compétence enfance jeunesse. Motion de soutien au comité de bassin Loire Bretagne.

DOMFRONT-EN-CHAMPAGNE
Générations mouvement. Mercredi 27 juin, 12 h 30, espace Domfront. Repas. Jeux de cartes et divers. Les anniversaires du 2e trimestre seront fêtés. Tous les adhérents sont invités, les nouveaux sont les bienvenus. Tarif : adhésion : 17 €.

BOULOIRE
Goûter conté. Contes. L'équipe de la médiathèque propose de s'installer au jardin pour écouter les graines germer, les fleurs pousser et les arbres chanter dans le vent. Un moment de détente et de partage par la lecture qui se terminera par un goûter. Mercredi 27 juin, 15 h 30, médiathèque municipale, centre culturel Epidaure.

LE BREIL-SUR-MÉRIZE

Un louveteau très chanceux au parc animalier de Pescheray

Le louveteau a perdu sa mère, morte de maladie, mais a été pris en charge par une autre femelle. Il se porte très bien.

Le parc animalier de Pescheray compte un nouveau louveteau et celui-ci a une histoire toute particulière.

Né il y a un mois et demi, orphelin et adopté par une femelle de la meute

Il se trouve que le petit, né il y a un mois et demi, s'est vite retrouvé orphelin. *« Lors de la naissance, la mère est morte d'une septicémie. Il y avait peut-être d'autres petits mais c'est le seul qui a été trouvé,* raconte Anthony Ciréfice, responsable du parc. *Même si notre but est de laisser faire la nature pour les naissances, nous étions prêts à intervenir pour sauver le petit en le nourrissant au biberon. Mais cette solution est risquée car le petit peut se faire rejeter par la meute. »*
Mais le petit louveteau n'a pas eu à endurer cela. *« Il se trouve que l'une des femelles de la meute s'en est occupée du mieux qu'elle a pu. »*

Sa destinée sera d'intégrer un autre parc animalier

Le loup est un animal exceptionnel qui élève les petits en meute. *« Il n'est pas rare dans la nature de voir ce genre de comportement où une mère adoptive remplace la mère biologique », explique Anthony Ciréfice*
Aujourd'hui, le petit louveteau est en bonne santé. *« On peut même dire qu'il se porte très bien et sa destinée sera d'intégrer un autre parc animalier où il participera à la création d'une nouvelle meute. »*

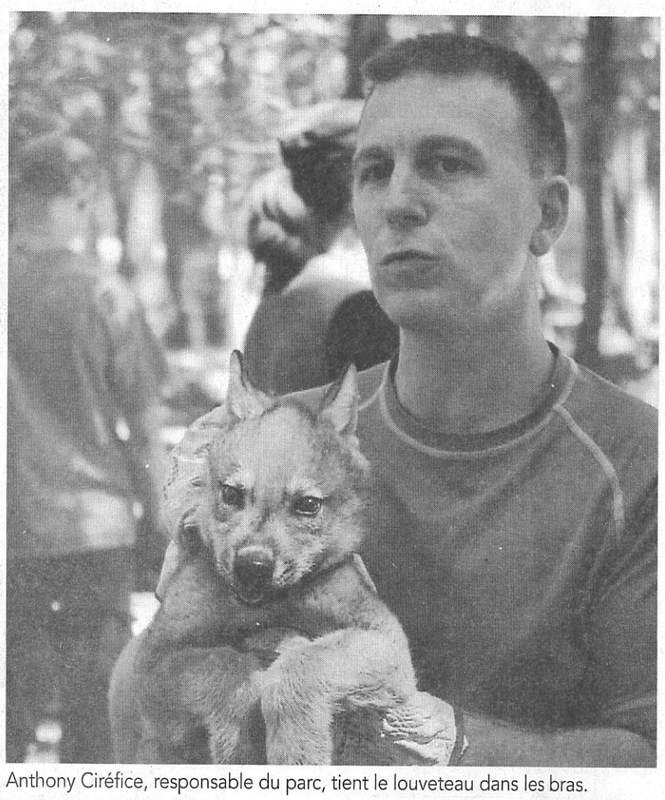
Anthony Ciréfice, responsable du parc, tient le louveteau dans les bras.

Fabrice Jallu, vétérinaire à demeure

Pour la bonne santé des animaux, le parc animalier de Pescheray dispose d'un vétérinaire à demeure. Il s'agit de Fabrice Jallu.
« Je viens consulter les animaux du parc deux fois par mois en moyenne et c'est moi qui effectue les poses de puces électroniques qui permettent l'identification de l'animal », explique ce vétérinaire de Vibraye. Il s'agit là d'une opération indolore pour l'animal. *« C'est une pose sous la peau, au niveau du cou, là où il n'y a pas de terminaisons nerveuses. »*
Pour la plupart des animaux de Pescheray, cette opération se passe bien. *« En général, nous pausons les puces lorsqu'ils sont tout petits. Mais il arrive parfois que la pause ne se passe pas tout à fait comme prévu et qu'il soit nécessaire d'anesthésier l'animal. »*
Bien entendu, cette puce permettra d'identifier l'animal en fournissant des informations comme la date et le lieu de naissance mais aussi ses origines.

Fabrice Jallu procède à la pose de la puce.

Identification des nouveaux-nés

Les équipes de soigneurs d'Anthony Ciréfice et le vétérinaire Fabrice Jallu ont procédé à l'identification des nouveaux nés du parc animalier de Pescheray au Breil-sur-Mérize.
Tout d'abord, il faut savoir que l'identification et la pose d'une puce électronique sont obligatoires chez les animaux en captivité. *« Cela permet simplement d'identifier les animaux qui peuvent être amenés à voyager dans d'autres parcs animaliers,* explique Anthony Ciréfice, responsable du parc depuis le début de l'année. *Aujourd'hui, nous avions un petit bouquetin, un petit lama et enfin un*

THORIGNÉ-SUR-DUÉ

Christophe Poissenot nouveau coach de l'A

Les joueurs, dirigeants et parents lors de l'a

Le club de football de l'AS Thorigné-sur-Dué a tenu son assemblée générale autour du président Alain Gasche.
Alors que le club vient de célébrer son 50e anniversaire, dirigeants et joueurs se sont réunis pour faire le bilan d'une saison plutôt bonne. *« Notre équipe A s'est maintenue en 2e division et a rempli les objectifs, tout comme l'équipe B qui accède à la 3e division »*, explique Alain Gasche.
Concernant les effectifs, le club compte une quarantaine de licenciés seniors et l'école de football, dirigée par Thomas Dreux, se porte bien. L'équipe vétéran entame une nouvelle entente avec les clubs du

COUDRECIEUX

Le quatuor musical a

Le quatuor musical avec de gauche à droite Pellemoine, Robert Herrault, Anne Parant.

Dimanche, à l'Église des Loges de Coudrecieux, avec l'association « Les amis de l'église des Loges », un programme chants par la chorale Not'à Notes de Connerré a été mis sur pied. Il était suivi du concert de musique instrumentale, sous la direction de son chef de chœur, Céline Ramaugé à la flûte traversière,

DEGRÉ

7e anniversaire du P't

À l'occasion du 7e anniversaire de l'épicerie associative *« Au p'tit marché Degréen »*, les membres de l'association avaient organisé une semaine commerciale avec un jeu tombola. Les clients ont eu des bulletins pour gagner 3 paniers garnis. La semaine commerciale s'est terminée le dimanche 17 juin par des animations en extérieur avec diverses ventes de vins locaux, de légumes en conversion bio en provenance d'un jeune producteur de Tennie, vente de différentes boules de pains et pâtisserie et avec la participation de OB Affûtage de La Quinte.
« Cette matinée, qui s'est bien déroulée, s'est clôturée par le tirage de la

municipalité. Vendredi 29 juin, 18 h 30, salle polyvalente. Réservation avant le 26 juin. Contact : 02 43 27 64 21.

SOULIGNÉ-SOUS-BALLON

Conseil municipal. Mardi 26 juin, 20 heures, mairie. Urbanisme : examen des déclarations d'intention d'aliéner. Budget communal 2018 : taxe locale sur la publicité extérieure ; participation demandée aux communes pour les enfants domiciliés hors commune mais scolarisés à Souligné ; demande d'aide auprès de la Fondation du patrimoine pour les travaux de l'église. Activités périscolaires (accueil, cantine) : bilans partiels année scolaire 2017-2018 ; organisation des services pour la rentrée 2018-2019.

CHAMPAGNÉ

Conseil municipal. Mercredi 27 juin, 19 heures, mairie salle du conseil. Décisions modificatives n° 2. Bourse atout jeunes attribution budget. Parc de l'Huisne : demande de subvention au conseil départemental. Église validation de la restauration du retable majeur et demande subvention. Projet de construction d'un pôle culturel : règles de fonctionnement du jury du concours. Subvention association E'viedance.

CONNERRÉ

Générations mouvement. Jeux de cartes. Vendredi 29 juin, de 14 heures à 18 heures, salle Capella.

SAINT-MARS-LA-BRIÈRE

Conseil municipal. Jeudi 28 juin, 20 h 30, mairie. Installation nouveau conseiller municipal. Commissions municipales, désignation d'un membre (culture, CCAS, SIDERM). Budget principal 2018. Modification grille tarifs locations de salles 2018. Transfert compétence enfance jeunesse. Motion de soutien au comité de bassin Loire Bretagne.

DOMFRONT-EN-CHAMPAGNE

Générations mouvement. Mercredi 27 juin, 12 h 30, espace Domfront. Repas. Jeux de cartes et divers. Les anniversaires du 2e trimestre seront fêtés. Tous les adhérents sont invités, les nouveaux sont les bienvenus. Tarif : adhésion : 17 €.

BOULOIRE

Goûter conté. Contes. L'équipe de la médiathèque propose de s'installer au jardin pour écouter les graines germer, les fleurs pousser et les arbres chanter dans le vent. Un moment de détente et de partage par la lecture qui se terminera par un goûter. Mercredi 27 juin, 15 h 30, médiathèque municipale, centre culturel Epidaure. Gratuit. Contact : 02 43 29 22 02.

BESSÉ-SUR-BRAYE

Cinéma. Les municipaux. Mercredi 27 juin, 20 h 30, salle Pléiade. Tarif : 4,50 €.

SAINT-CALAIS

MJC Manu Dibango. Assemblée générale vendredi 29 juin, 20 h 30, MJC. Ouverte à tous.

ANNONCEZ VOS MANIFESTATIONS SUR infolocale.fr

par une autre femelle. Il se porte très bien.

Le parc animalier de Pescheray compte un nouveau louveteau et celui-ci a une histoire toute particulière.

Né il y a un mois et demi, orphelin et adopté par une femelle de la meute

Il se trouve que le petit, né il y a un mois et demi, s'est vite retrouvé orphelin. *« Lors de la naissance, la mère est morte d'une septicémie. Il y avait peut-être d'autres petits mais c'est le seul qui a été trouvé,* raconte Anthony Ciréfice, responsable du parc. *Même si notre but est de laisser faire la nature pour les naissances, nous étions prêts à intervenir pour sauver le petit en le nourrissant au biberon. Mais cette solution est risquée car le petit peut se faire rejeter par la meute. »*
Mais le petit louveteau n'a pas eu à endurer cela. *« Il se trouve que l'une des femelles de la meute s'en est occupée du mieux qu'elle a pu. »*

Sa destinée sera d'intégrer un autre parc animalier

Le loup est un animal exceptionnel qui élève les petits en meute. *« Il n'est pas rare dans la nature de voir ce genre de comportement où une mère adoptive remplace la mère biologique », explique Anthony Ciréfice*
Aujourd'hui, le petit louveteau est en bonne santé. *« On peut même dire qu'il se porte très bien et sa destinée sera d'intégrer un autre parc animalier où il participera à la création d'une nouvelle meute. »*

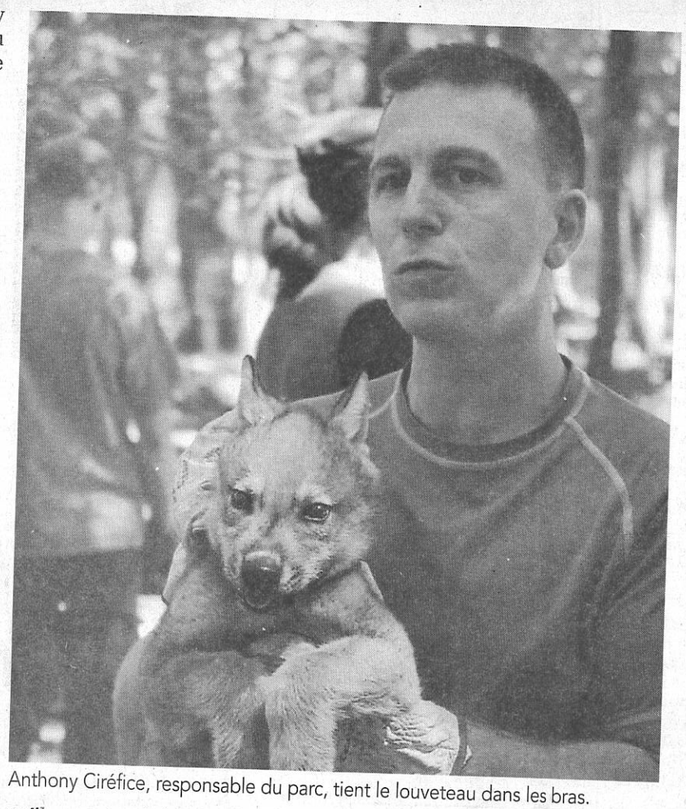
Anthony Ciréfice, responsable du parc, tient le louveteau dans les bras.

Fabrice Jallu, vétérinaire à demeure

Pour la bonne santé des animaux, le parc animalier de Pescheray dispose d'un vétérinaire à demeure. Il s'agit de Fabrice Jallu.
« Je viens consulter les animaux du parc deux fois par mois en moyenne et c'est moi qui effectue les poses de puces électroniques qui permettent l'identification de l'animal », explique ce vétérinaire de Vibraye. Il s'agit là d'une opération indolore pour l'animal. *« C'est une pose sous la peau, au niveau du cou, là où il n'y a pas de terminaisons nerveuses. »*
Pour la plupart des animaux de Pescheray, cette opération se passe bien. *« En général, nous pausons les puces lorsqu'ils sont tout petits. Mais il arrive parfois que la pause ne se passe pas tout à fait comme prévu et qu'il soit nécessaire d'anesthésier l'animal. »*
Bien entendu, cette puce permettra d'identifier l'animal en fournissant des informations comme la date et le lieu de naissance mais aussi ses origines.

Fabrice Jallu procède à la pose de la puce.

Identification des nouveaux-nés

Les équipes de soigneurs d'Anthony Ciréfice et le vétérinaire Fabrice Jallu ont procédé à l'identification des nouveaux nés du parc animalier de Pescheray au Breil-sur-Mérize.
Tout d'abord, il faut savoir que l'identification et la pose d'une puce électronique sont obligatoires chez les animaux en captivité. *« Cela permet simplement d'identifier les animaux qui peuvent être amenés à voyager dans d'autres parcs animaliers,* explique Anthony Ciréfice, responsable du parc depuis le début de l'année. *Aujourd'hui, nous avions un petit bouquetin, un petit lama et enfin un louveteau. »*
Bien sûr, une telle opération est compliquée. *« Il nous faut d'abord capturer l'animal dans l'enclos. Parfois c'est simple, d'autres fois c'est plus compliqué. Pour autant, chaque opération de puçage est préparée et doit être coordonnée pour une intervention rapide et efficace. »*
Comme le rappelle le responsable du parc, *« si pour nous cette opération peut être agréable et que nous le faisons avec plaisir, il s'agit d'un moment stressant pour l'animal, d'où le fait de pratiquer le moins de manipulations possible. »*

Tout le monde participe au puçage des nouveaux nés comme avec ce lama.

À Pescheray, on relâche les animaux dans la nature

Le puçage est également important dans une optique de repeuplement. *« Il y a deux ans, le parc avait fourni à la WWF Roumanie une femelle bisonne d'Europe pour une grande opération de réintroduction de l'espèce disparue sur le continent en 1920. »*
Actuellement, le parc est en discussion avec les autorités de France et d'Azerbaïdjan pour réintroduire deux bisons Européens du parc en Azerbaïdjan. *« Si le projet aboutit, nos deux bisons nous quitteront prochainement. »*

Les joueurs, dirigeants et parents

Le club de football de l'AS Tho
gné-sur-Dué a tenu son assembl
générale autour du président Ala
Gasche.
Alors que le club vient de célébr
son 50e anniversaire, dirigeants
joueurs se sont réunis pour faire
bilan d'une saison plutôt bonn
*« Notre équipe A s'est maintenue
2e division et a rempli les objecti
tout comme l'équipe B qui accè
à la 3e division »*, explique Ala
Gasche.
Concernant les effectifs, le clu
compte une quarantaine de licen
ciés seniors et l'école de footbal
dirigée par Thomas Dreux, se port
bien. L'équipe vétéran entame un
nouvelle entente avec les clubs d

COUDRECIEUX

Le quatuor music

Le quatuor musical avec de gauche à
Pellemoine, Robert Herrault, Anne Pa

Dimanche, à l'Église des Loges de Coudrecieux, avec l'association « Les amis de l'église des Loges », un programme chants par la chorale Not'à Notes de Connerré a été mis sur pied. Il était suivi du concert de musique instrumentale, sous la direction de son chef de chœur, Céline Ramaugé à la flûte traversière,

DEGRÉ

7e anniversaire du

À l'occasion du 7e anniversaire de l'épicerie associative *« Au p'tit marché Degréen »*, les membres de l'association avaient organisé une semaine commerciale avec un jeu tombola. Les clients ont eu des bulletins pour gagner 3 paniers garnis. La semaine commerciale s'est terminée le dimanche 17 juin par des animations en extérieur avec diverses ventes de vins locaux, de légumes en conversion bio en provenance d'un jeune producteur de Tennie, vente de différentes boules de pains et pâtisserie et avec la participation de OB Affûtage de La Quinte.
« Cette matinée, qui s'est bien déroulée, s'est clôturée par le tirage de la tombola et un verre de l'amitié. M. Gautier Fabien, de Degré, Mme Cabaret Chantal, de Conlie, et M. Peti-

Porteurs de journaux
de la Presse Quotidienne
(H ou F)
CONNERRÉ